

Zimmermannswinkel hedue ZP 600 mm mit Anreißlöcher

Punktgeschweißter Zimmermannswinkel aus rostfreiem Edelstahl

Der punktgeschweißte Zimmermannswinkel ist aus Edelstahl gefertigt, wodurch er besonders rost- und säuregeschützt, sowie überaus resistent gegen Umwelteinflüsse ist.

Dank des verwendeten Federstahls verfügt dieser Winkel über eine sehr hohe Elastizität, wodurch er sich ohne bleibende Verformungen biegen lässt. Der Winkel kann somit problemlos an Werkstücke angeschmiegt werden und kehrt anschließend in seinen Ausgangszustand zurück.

Die hohe und dauerhafte Genauigkeit wird unter Anderem durch die mehrfache Punktschweißung der Schenkel erreicht.

Bei der Herstellung und Ausarbeitung von Holzverbindungen kommt der Zimmermannswinkel zum Einsatz. Bauteile und Anbauteile können exakt ausgerichtet werden. Zudem eignet sich das Gerät zum Anreißen und zur Bemaßung.



Aus rostfreiem Edelstahl

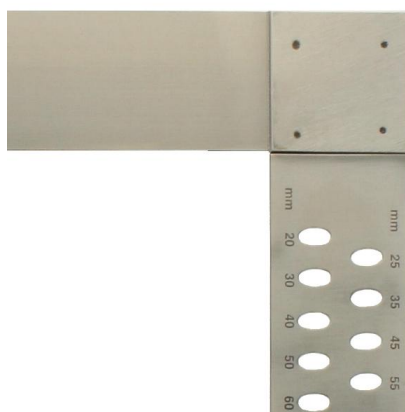

Ohne Millimeterskala



Sehr elastisch dank Federstahl

Merkmale

- Aus rostfreiem Edelstahl
- Bruchfeste 4-Punkt Schweißverbindung
- Mit Anreißlöchern
- Sehr elastisch dank Federstahl

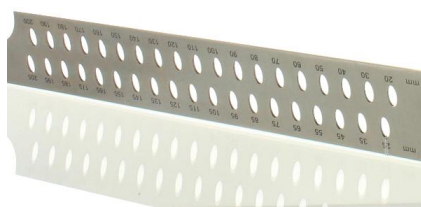

Mit Anreißlöchern

Technische Daten

Abmessungen	600 x 280 x 1,3 mm
Garantie / Monate	24
Genauigkeit des 90°-Winkels	0,028°
EAN	4012589900615