

Detentor magnético en tres grandezas

Usable en varios casos para la fijación de piezas.

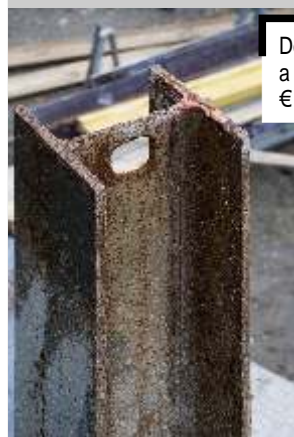

Detentor magnético
a partir de
€ **6,60**



| L x A x P cm | Peso |
|----------------------|--------|
| 12,0 x 8,2 x 1,4 cm | 0,3 kg |
| 15,8 x 10,2 x 1,8 cm | 0,6 kg |
| 20,0 x 12,8 x 2,1 cm | 1,1 kg |

| Art.-Nr. | Euro |
|----------|-------|
| M120 | 6,60 |
| M122 | 13,00 |
| M124 | 22,00 |

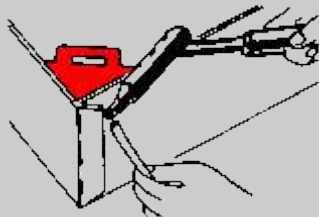
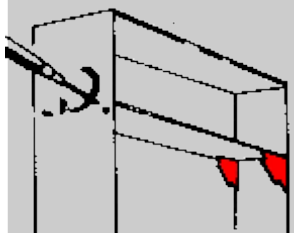

Escuadra a brida de unión

Escuadra precisa de acero cincado con una sección transversal de 30 x 6 mm.

| Dimensión | Amplitud | Art.-Nr. | Euro |
|--------------|--------------|----------|-------|
| 400 x 400 mm | 125 x 70 mm | A604 | 30,00 |
| 500 x 500 mm | 125 x 70 mm | A605 | 39,00 |
| 800 x 500 mm | 125 x 100 mm | A608 | 59,00 |



Escuadra a brida de unión
a partir de
€ **30,-**

Escuadra de carpentero

Todas las escuadras de acero a muelle; precisión del ángulo derecho 0,0005 mm per 1 cm de largura.

Escuadra de carpentero amarillal

| Grandez mm | Escala | Hoyo tracer | Art.-Nr. | Euro |
|--------------|--------|-------------|----------|-------|
| 800 x 320 mm | A | X | Y082 | 14,30 |
| 800 x 320 mm | B | X | Y084 | 14,30 |

Acero fin inoxidable, soldada a punto

| Dimensión | Escala | Hoyo tracer | Art.-Nr. | Euro |
|---------------|--------|-------------|----------|-------|
| 600 x 280 mm | - | - | Z060 | 8,50 |
| 800 x 320 mm | - | - | Z080 | 10,30 |
| 1000 x 380 mm | - | - | Z100 | 11,95 |
| 600 x 280 mm | A | X | Z062 | 14,00 |
| 800 x 320 mm | A | X | Z082 | 16,10 |
| 1000 x 380 mm | A | X | Z102 | 17,60 |

Acero fin inoxidable, inconsútil

| Dimensión | Escala | Hoyo tracer | Art.-Nr. | Euro |
|---------------|--------|-------------|----------|-------|
| 700 x 300 mm | - | - | Z270 | 14,80 |
| 800 x 320 mm | - | - | Z280 | 15,50 |
| 1000 x 380 mm | - | - | Z300 | 17,20 |
| 600 x 280 mm | A | X | Z262 | 17,60 |
| 800 x 320 mm | A | X | Z282 | 19,30 |
| 800 x 320 mm | B | X | Z284 | 19,30 |
| 800 x 320 mm | C | - | Z286 | 20,60 |
| 1000 x 380 mm | B | X | Z304 | 21,10 |

Acero fin cincado, filoso cónico de 3mm sobre 1,6 mm

| Dimensión | Escala | Hoyo tracer | Art.-Nr. | Euro |
|---------------|--------|-------------|----------|-------|
| 700 x 300 mm | - | X | Z471 | 33,00 |
| 800 x 320 mm | - | X | Z481 | 36,00 |
| 1000 x 380 mm | - | X | Z501 | 44,00 |

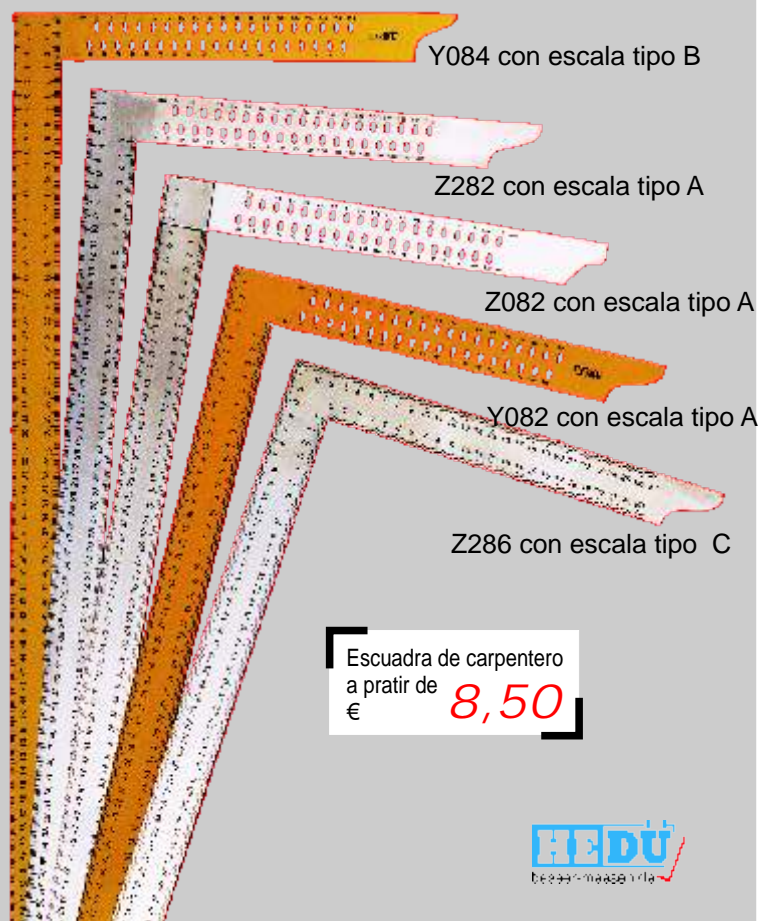

Escuadra de carpentero
a partir de
€ **8,50**



Escuadra de albañil
a partir de
€ **4,00**

Escuadra de albañil

De acero cincado.

| Dimensión | Art.-Nr. | Euro |
|--------------|----------|-------|
| 100 x 70 mm | 40010 | 4,00 |
| 150 x 100 mm | 40015 | 4,60 |
| 200 x 130 mm | 40020 | 5,60 |
| 300 x 175 mm | 40030 | 8,00 |
| 500 x 220 mm | 40050 | 11,00 |
| 750 x 375 mm | 40075 | 17,80 |
| 1000x500mm | 40100 | 21,80 |

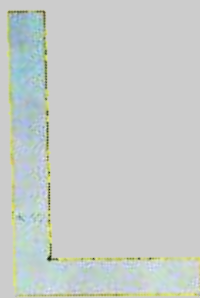

Escuadra de inglete
ab
€ **6,50**

Escuadra de inglete

De acero cincado.

| Dimensión | Art.-Nr. | Euro |
|--------------|----------|-------|
| 100 x 70 mm | 41010 | 6,50 |
| 150 x 100 mm | 41015 | 7,50 |
| 200 x 130 mm | 41020 | 9,20 |
| 300 x 175 mm | 41030 | 12,80 |
| 500 x 220 mm | 41050 | 23,00 |
| 750 x 375 mm | 41075 | 33,00 |
| 1000x500mm | 41100 | 49,10 |

